

# CLUBGEBOUW WATERSCOUTINGGROEP JOHAN EN CORNELIS DE WITT

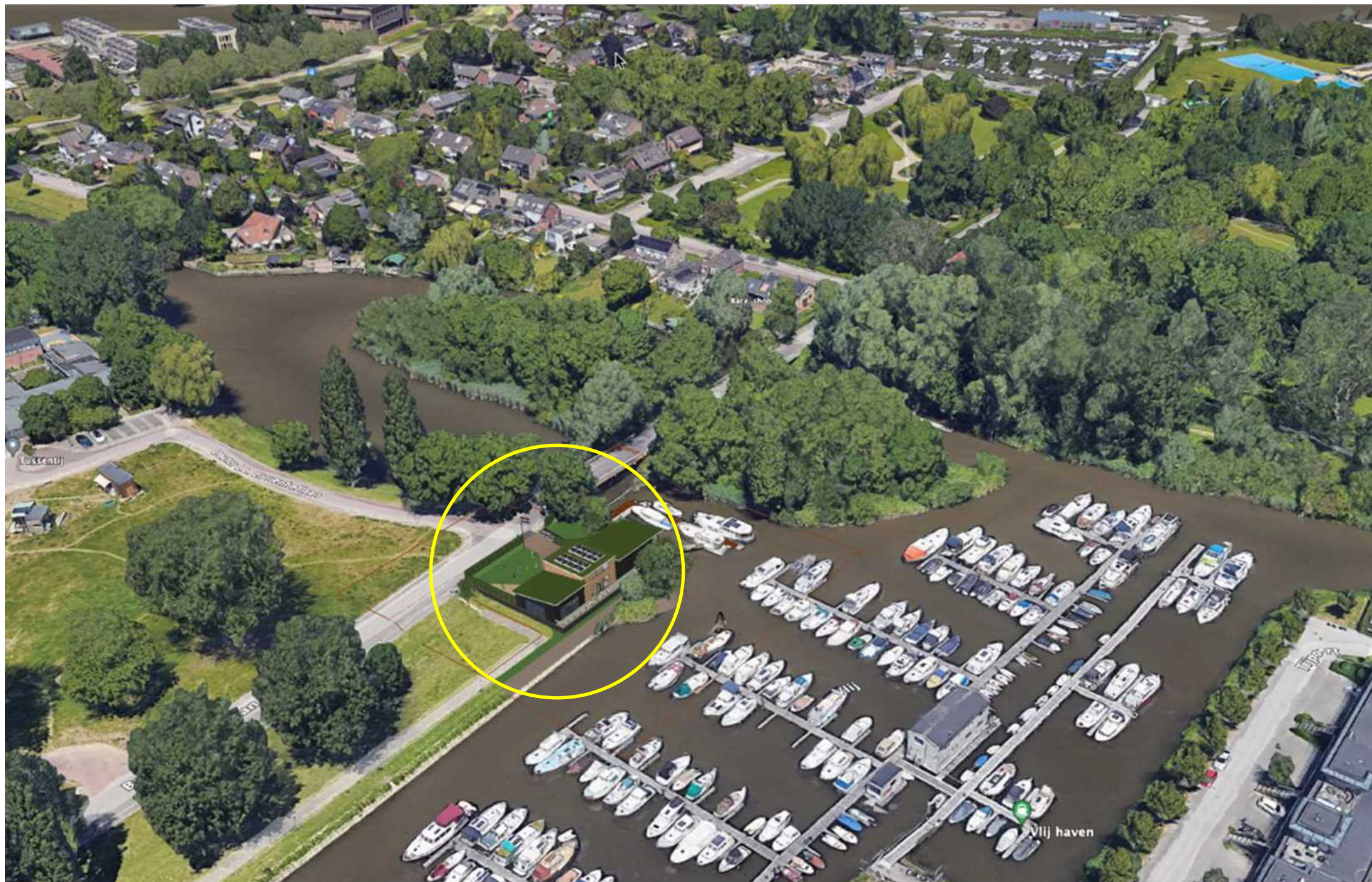

Voorstraat 48 3311 ER Dordrecht www.stijlarchitectuur.nl			T. 078-648 96 07 F. 078-648 96 08 info@stijlarchitectuur.nl
<b>STIJL ARCHITECTUUR</b>			
OPDRACHTGEVER <b>WATERSCOUTING JOHAN EN CORNELIS DE WITT</b>			
WERK <b>NIEUWBOUW CLUBGEBOUW DORDRECHT</b>			
FORMAAT <b>A3</b>			
SCHAAL <b>divers</b>			
TEKENINGSDATUM <b>26-03-2024</b>			
al	cl	el	gl
bl	dl	fl	hl
BESTEKNUMMER <b>024-1163</b>			
BLADNUMMER <b>DO-01</b>			
ONDERDEEL <b>SITUATIE, TERREININRICHTING, PLGR, DOORSN, GEVELS PRINCIPEDetails IMPRESSIES</b>			





## VOORGAANDE ONTWERP

Stijl Architectuur BV BNA - Voorstraat 48 - 3311 ER Dordrecht  
t. 078 6489607 - [www.stijlarchitectuur.nl](http://www.stijlarchitectuur.nl) - [info@stijlarchitectuur.nl](mailto:info@stijlarchitectuur.nl)

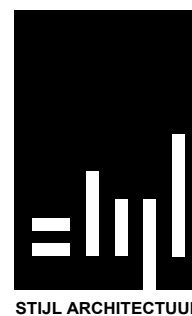

### WATERSCOUING CLUBHUIS

Tekening : DO-01      Schaal : 1:200  
Werknr. : 024-1163      Datum : 26-03-2024

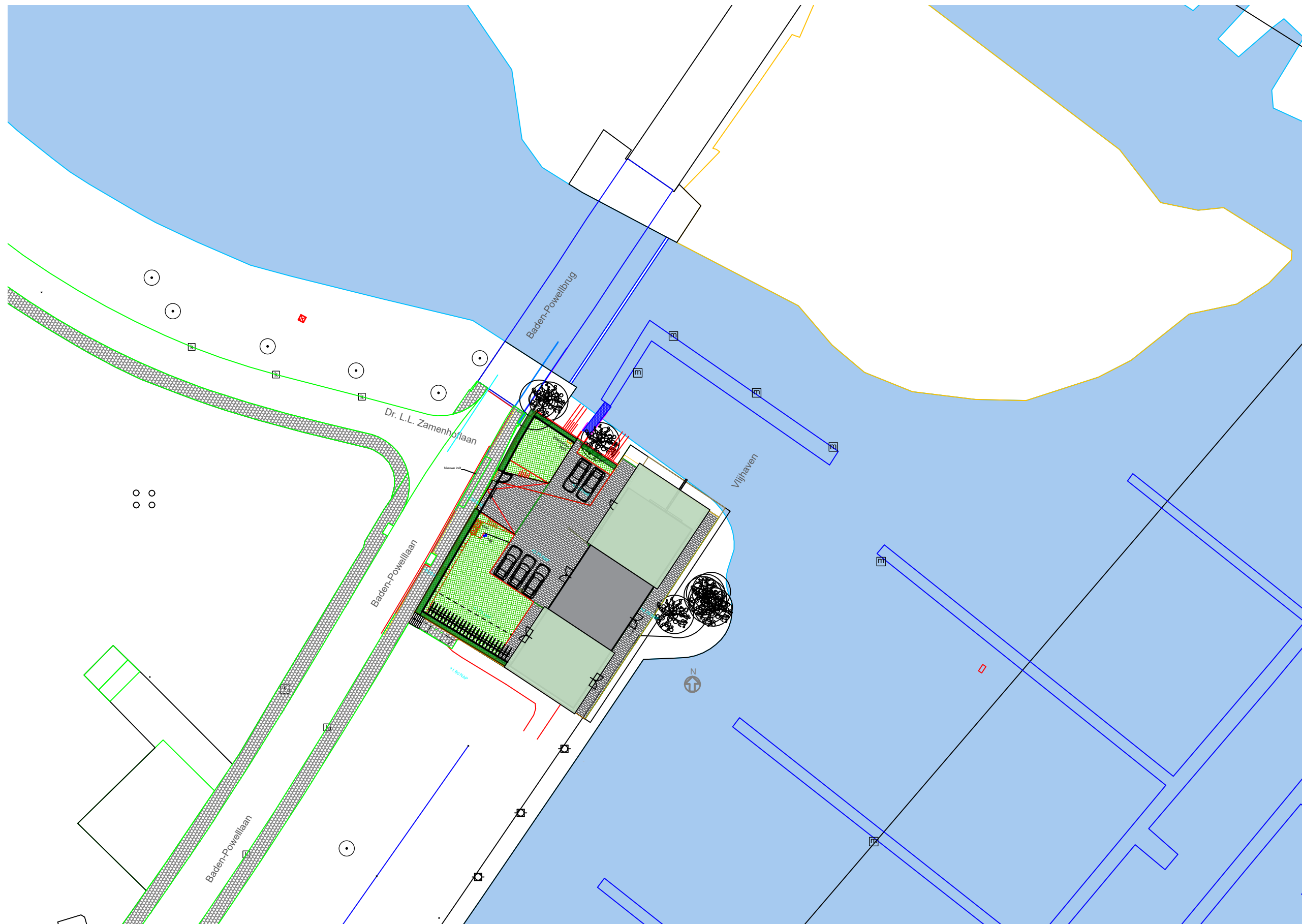

## SITUATIE

Stijl Architectuur BV BNA - Voorstraat 48 - 3311 ER Dordrecht  
t. 078 6489607 - [www.stijlarchitectuur.nl](http://www.stijlarchitectuur.nl) - [info@stijlarchitectuur.nl](mailto:info@stijlarchitectuur.nl)

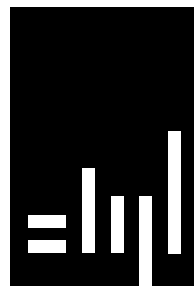

STIJL ARCHITECTUUR

## WATERSCOUING CLUBHUIS

Tekening : DO-01      Schaal : 1:500  
Werknr. : 024-1163      Datum : 26-03-2024





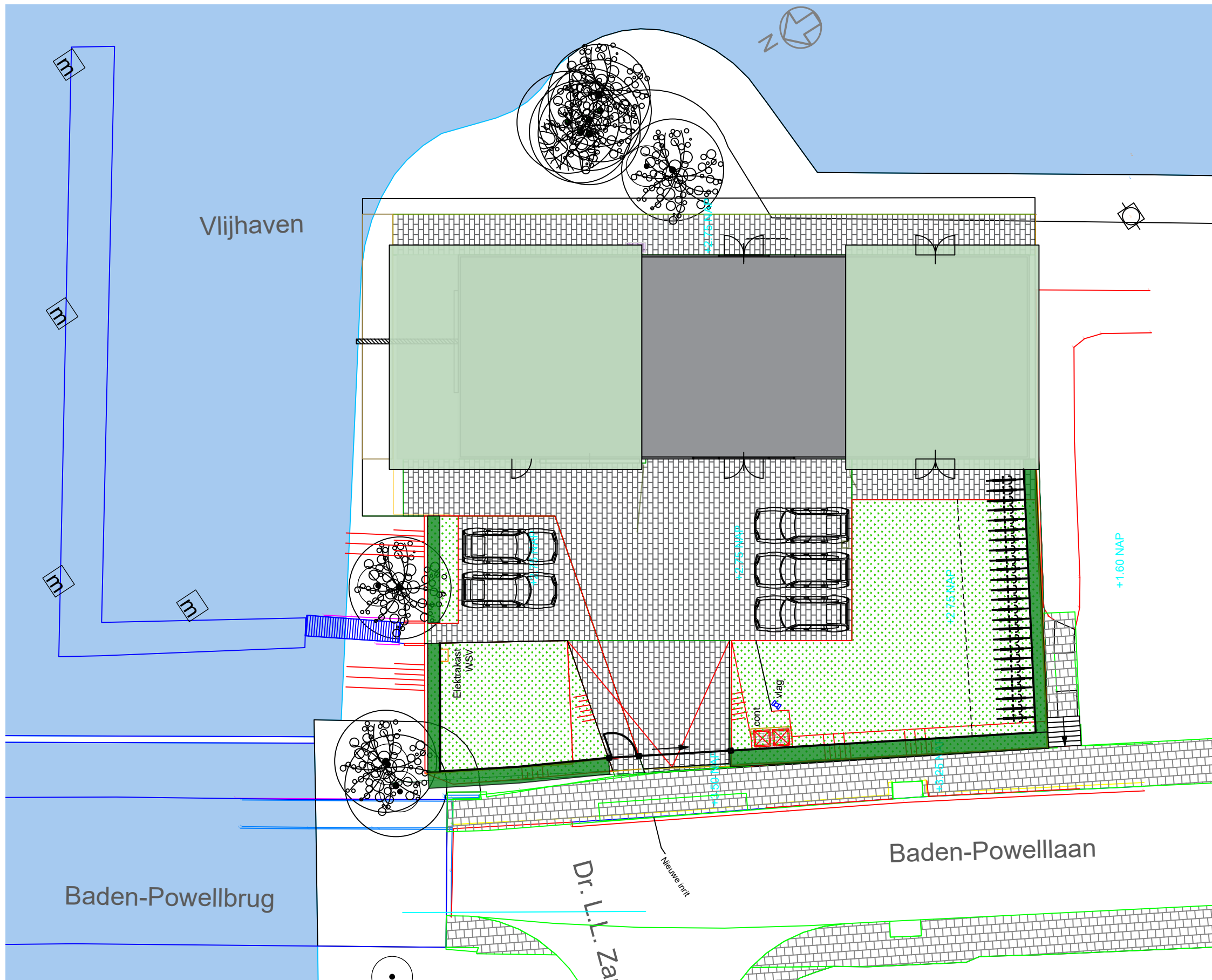

**TERREININRICHTING**

Stijl Architectuur BV BNA - Voorstraat 48 - 3311 ER Dordrecht  
 t. 078 6489607 - www.stijlarchitectuur.nl - info@stijlarchitectuur.nl



**WATERSCOUTING CLUBHUIS**

Tekening : DO-01    Schaal : 1:200  
 Werknr. : 024-1163    Datum : 26-03-2024

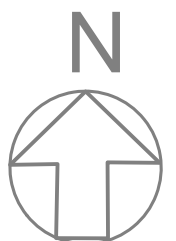



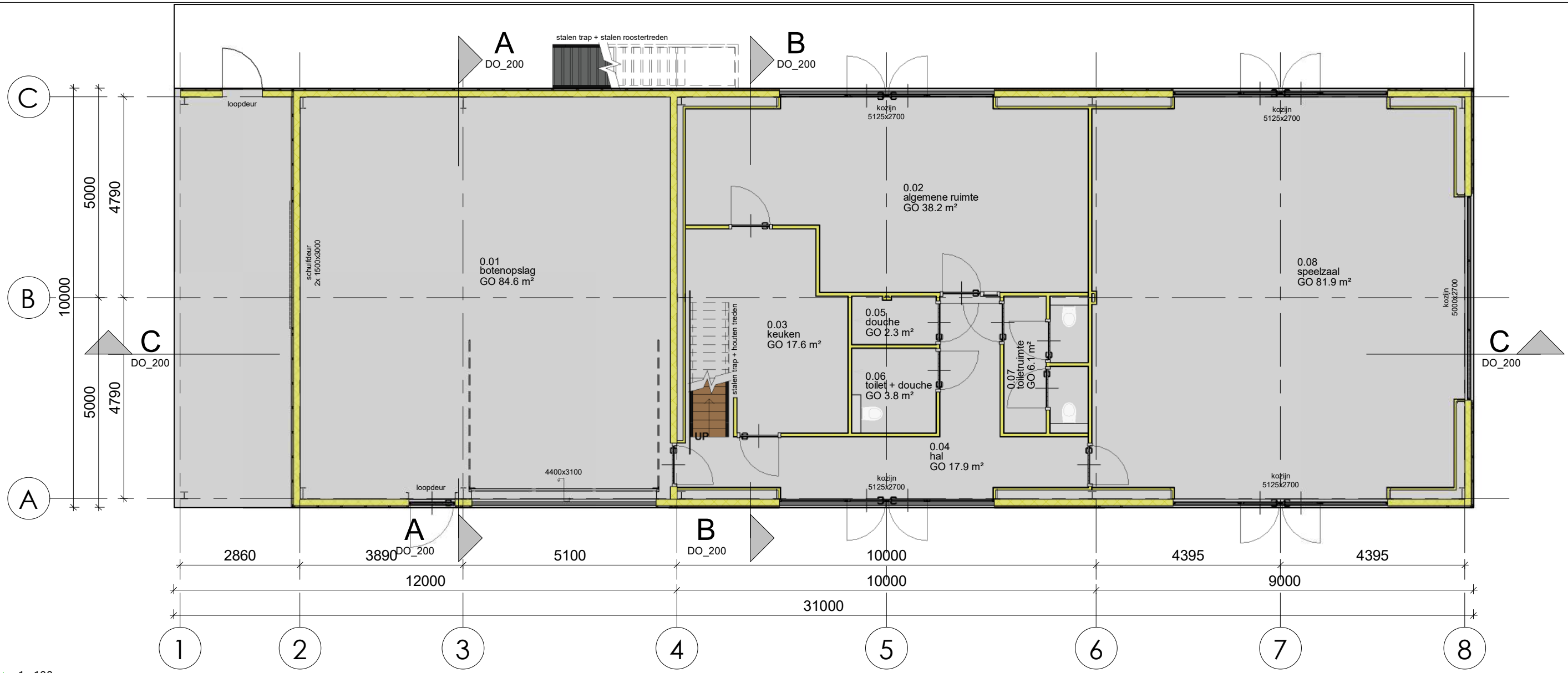

1:100  
**begane grond**

**PLATTEGRONDEN HUIDIG EN NIEUWE OPZET**

Stijl Architectuur BV BNA - Voorstraat 48 - 3311 ER Dordrecht  
 t. 078 6489607 - www.stijlarchitectuur.nl - info@stijlarchitectuur.nl

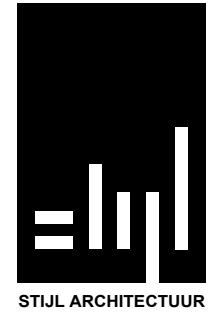

STIJL ARCHITECTUUR

**WATERSCOUING CLUBHUIS**  
 Tekening : DO-01    Schaal : 1:100  
 Werknr. : 024-1163    Datum : 26-03-2024



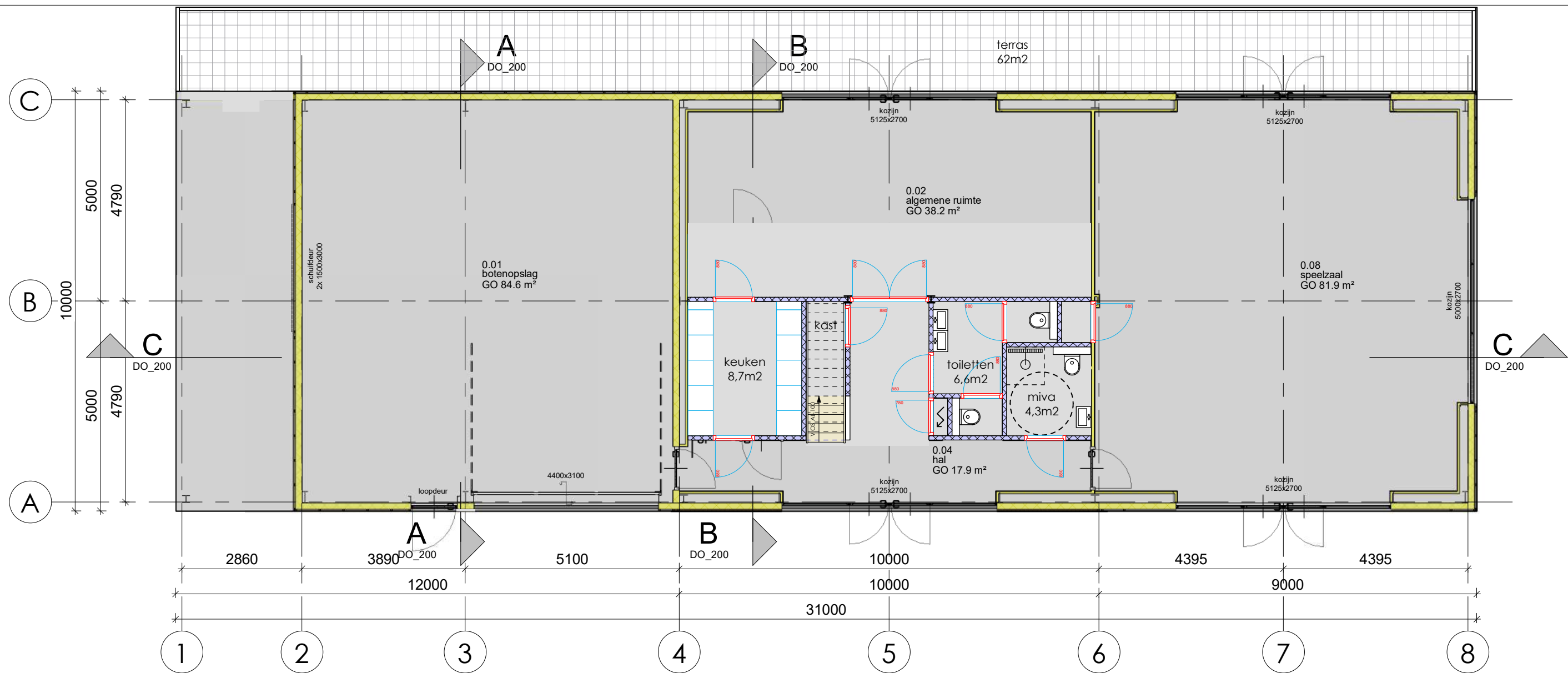

1:100  
 ▲ begane grond nieuwe opzet

## PLATTEGRONDEN HUIDIG EN NIEUWE OPZET

Stijl Architectuur BV BNA - Voorstraat 48 - 3311 ER Dordrecht  
 t. 078 6489607 - www.stijlarchitectuur.nl - info@stijlarchitectuur.nl



### WATERSCOUING CLUBHUIS

Tekening : DO-01    Schaal : 1:100  
 Werknr. : 024-1163    Datum : 26-03-2024



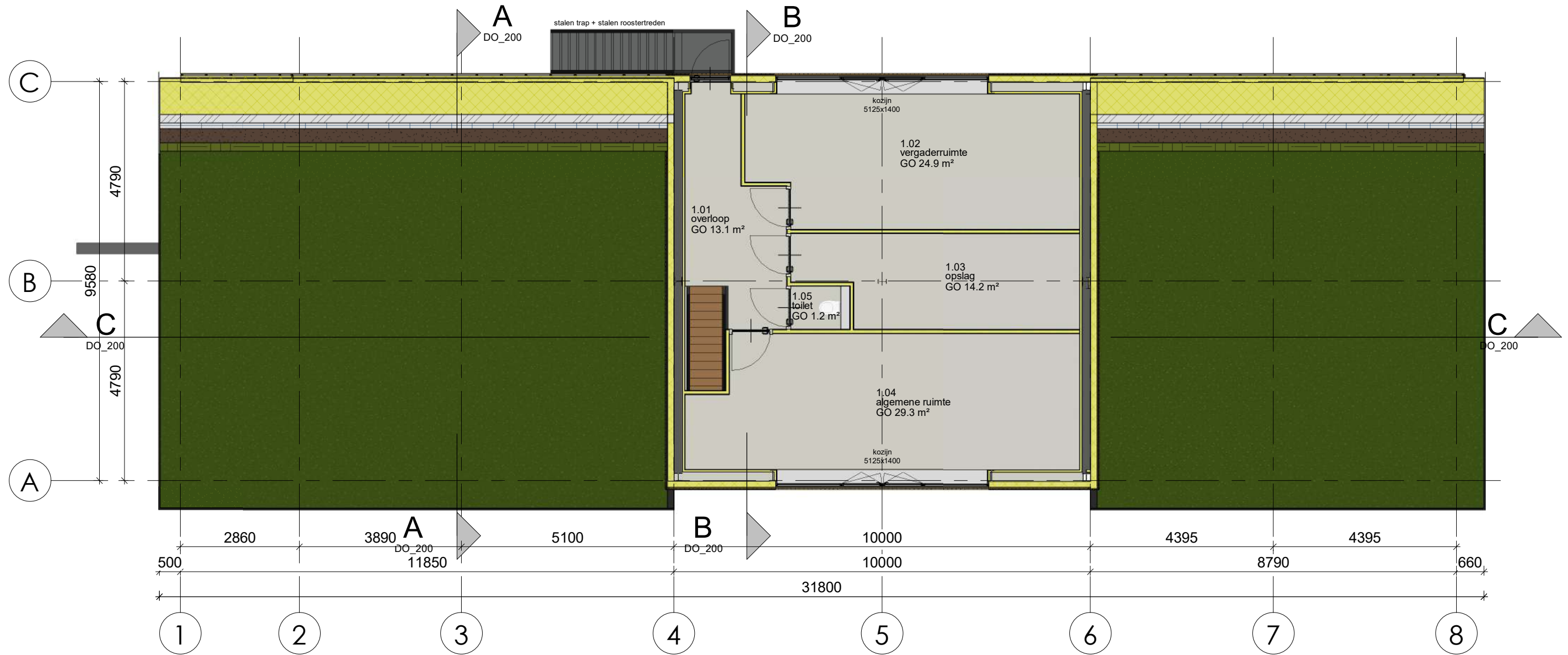

1:100  
verdiepingsvloer

## PLATTEGRONDEN HUIDIG EN NIEUWE OPZET

Stijl Architectuur BV BNA - Voorstraat 48 - 3311 ER Dordrecht  
t. 078 6489607 - www.stijlarchitectuur.nl - info@stijlarchitectuur.nl



### WATERSCOUTING CLUBHUIS

Tekening : DO-01      Schaal : 1:100  
Werknr. : 024-1163      Datum : 26-03-2024



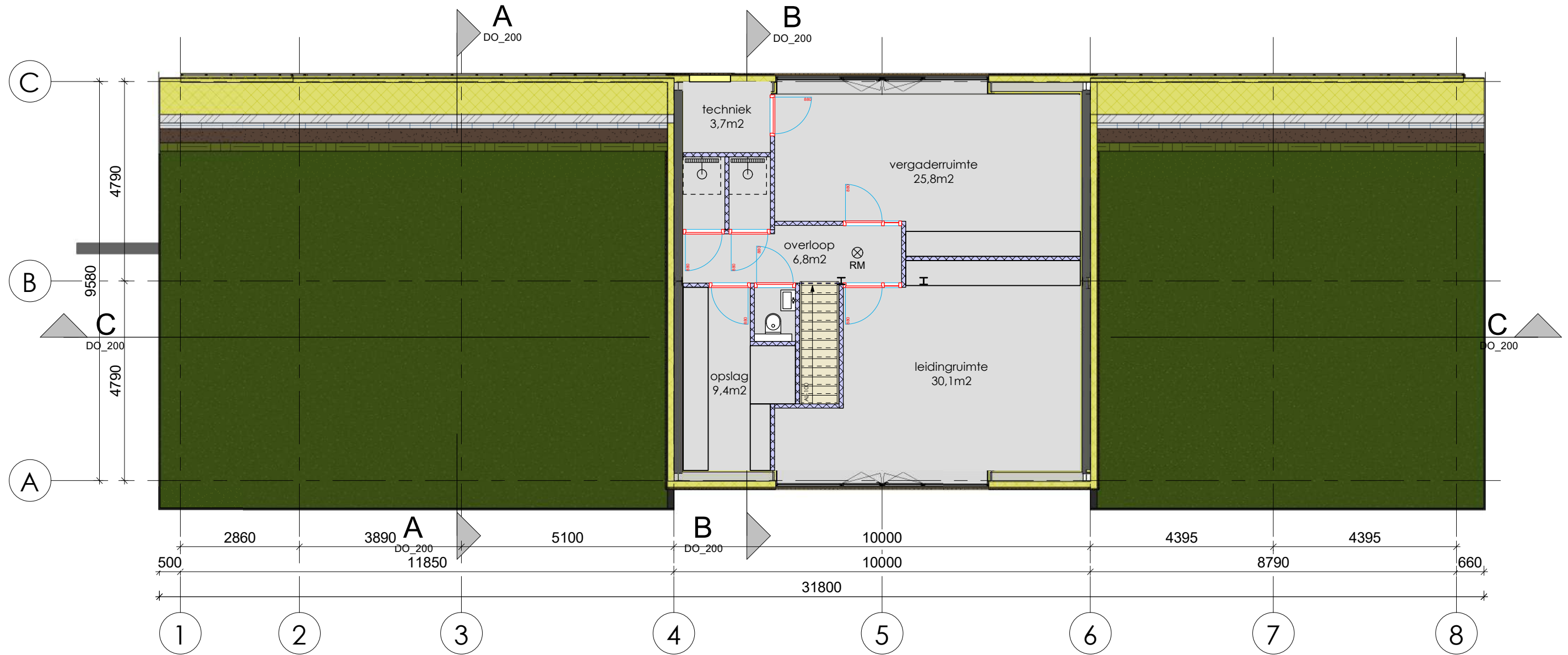

1:100  
**verdiepingsvloer nieuwe opzet**

**PLATTEGRONDEN HUIDIG EN NIEUWE OPZET**

Stijl Architectuur BV BNA - Voorstraat 48 - 3311 ER Dordrecht  
 t. 078 6489607 - www.stijlarchitectuur.nl - info@stijlarchitectuur.nl



**WATERSCOUTING CLUBHUIS**

Tekening : DO-01    Schaal : 1:100  
 Werknr. : 024-1163    Datum : 26-03-2024

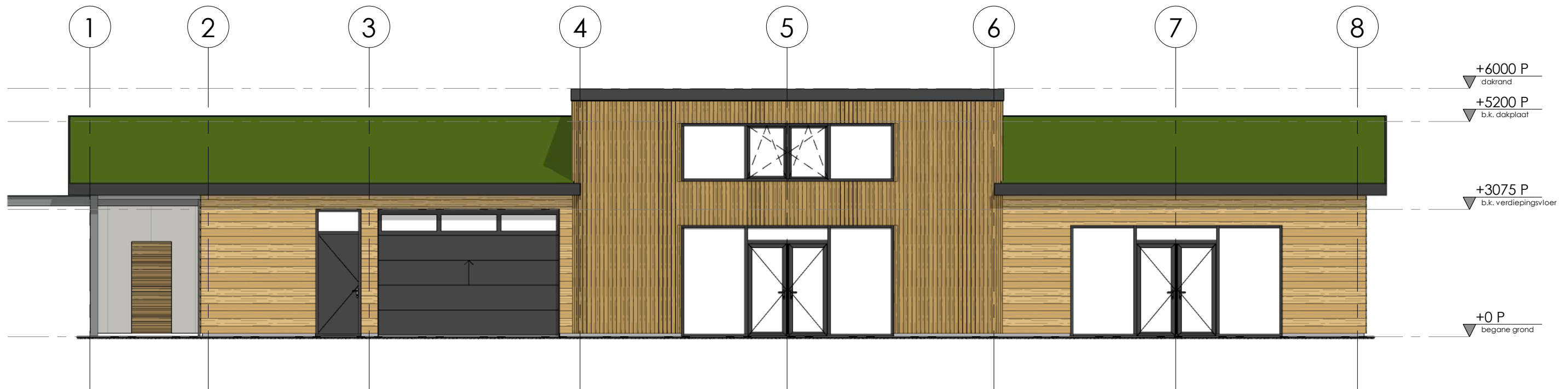

1 : 100  
voorgevel

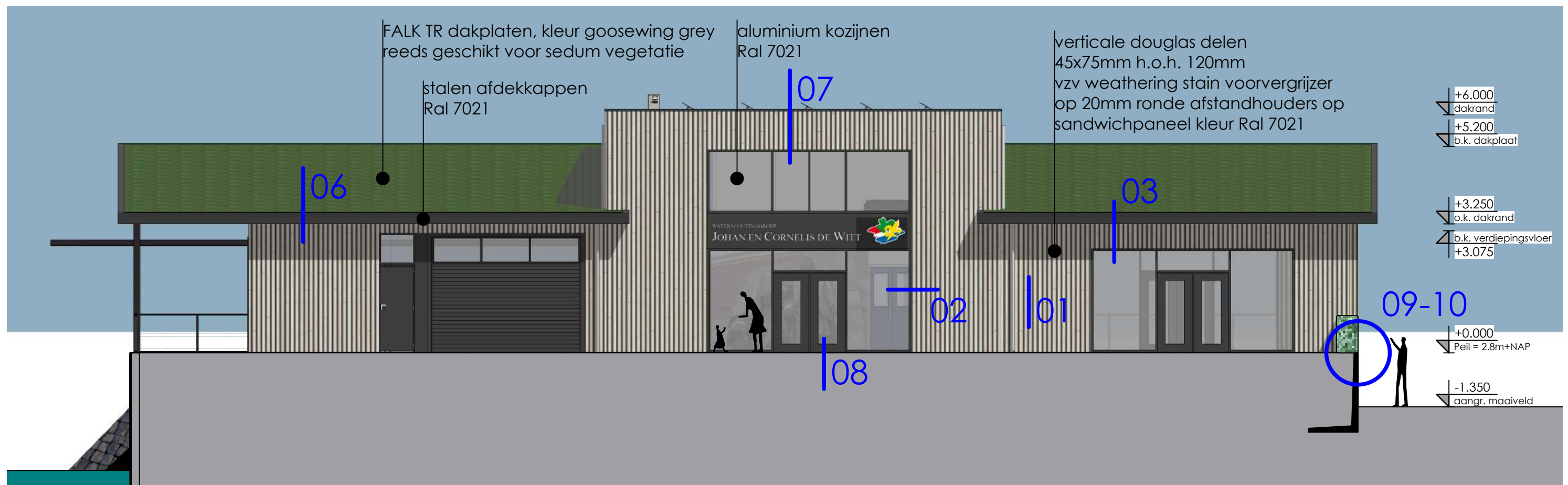

voorgevel nieuwe opzet

GEVELS HUIDIG EN NIEUWE OPZET

Stijl Architectuur BV BNA - Voorstraat 48 - 3311 ER Dordrecht  
t. 078 6489607 - www.stijlarchitectuur.nl - info@stijlarchitectuur.nl



WATERSCOUING CLUBHUIS

Tekening : DO-01      Schaal : 1:100  
Werknr. : 024-1163      Datum : 26-03-2024



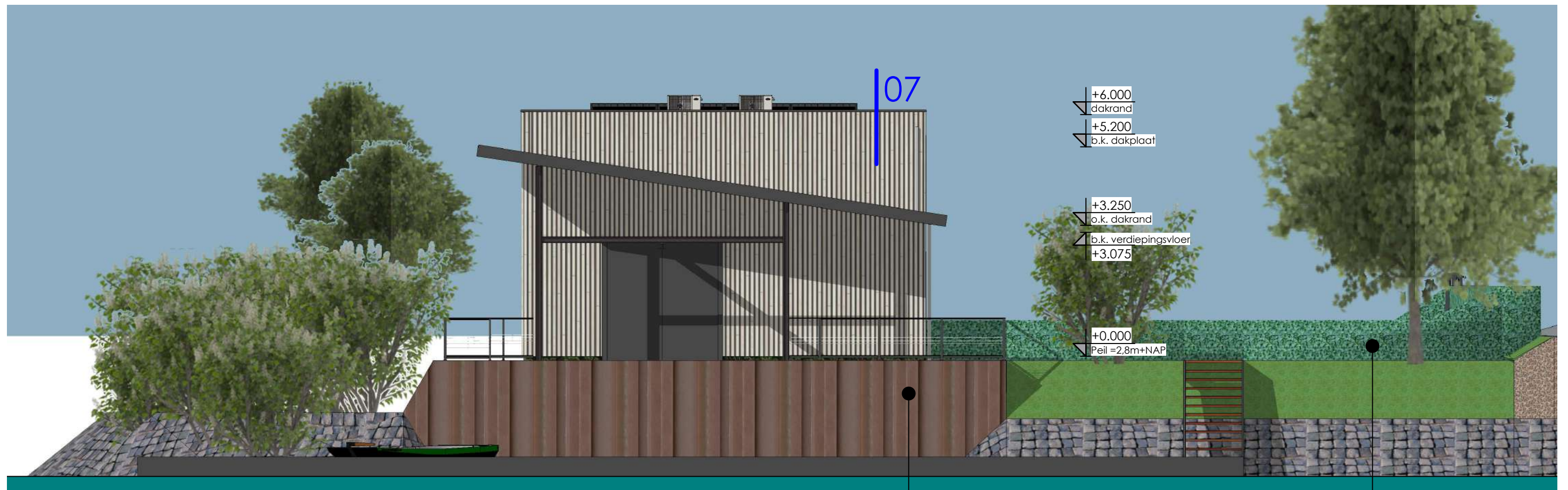
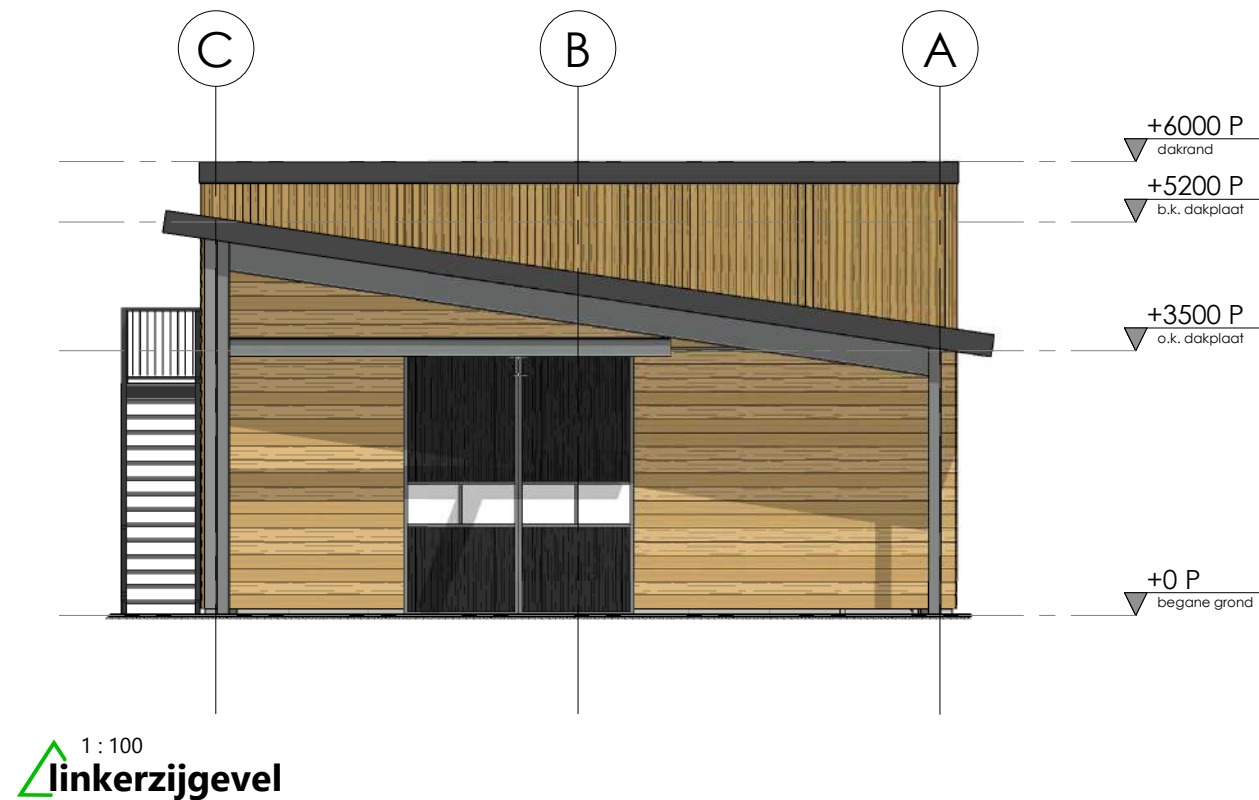

linker zijgevel nieuwe opzet

damwandprofielen  
aan zijde hijsbalk / water

haag met  
hekwerk  
er achter

GEVELS HUIDIG EN NIEUWE OPZET

Stijl Architectuur BV BNA - Voorstraat 48 - 3311 ER Dordrecht  
t. 078 6489607 - www.stijlarchitectuur.nl - info@stijlarchitectuur.nl



WATERSCOUTING CLUBHUIS

Tekening : DO-01    Schaal : 1:100  
Werknr. : 024-1163    Datum : 26-03-2024



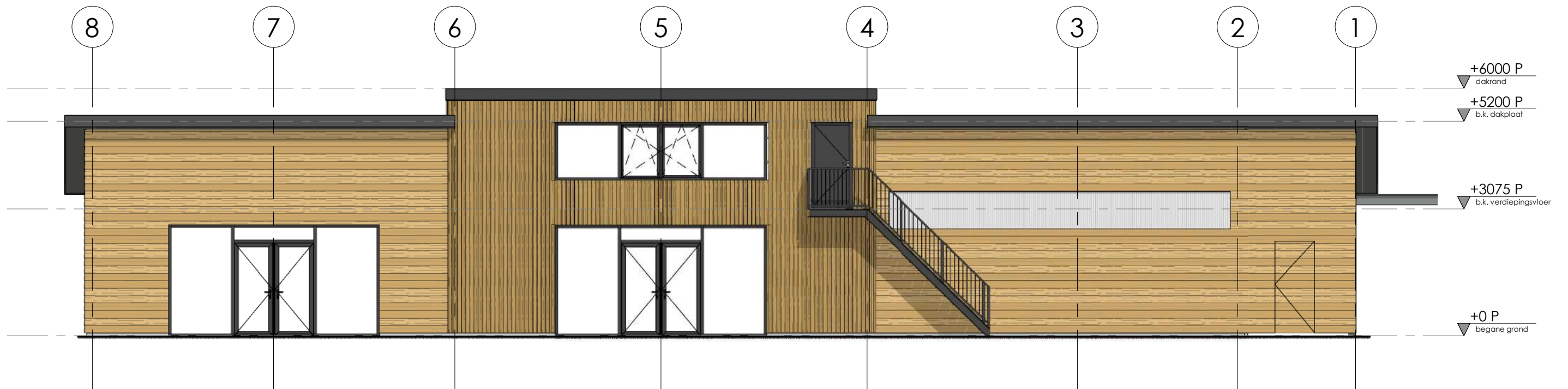

1:100  
achtergevel

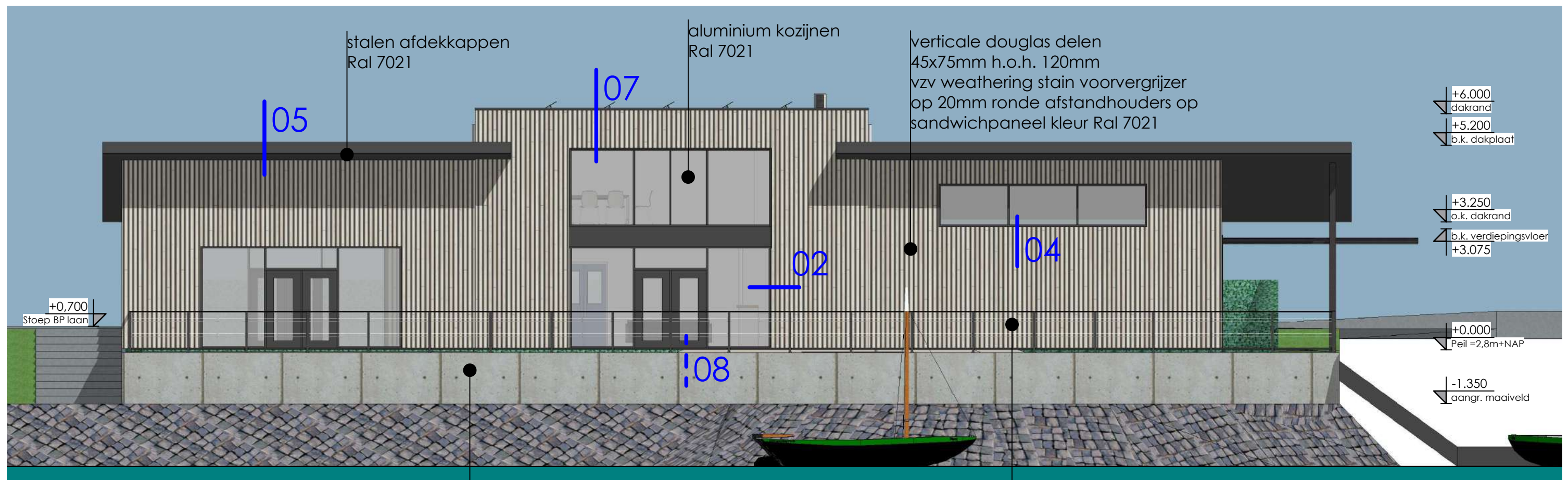

achtergevel nieuwe opzet

betonnen keerwand Bosch  
Beton type L-200

aluminium hekwerk kleur Ral  
7021 met RVS draden

## GEVELS HUIDIG EN NIEUWE OPZET

Stijl Architectuur BV BNA - Voorstraat 48 - 3311 ER Dordrecht  
t. 078 6489607 - www.stijlarchitectuur.nl - info@stijlarchitectuur.nl

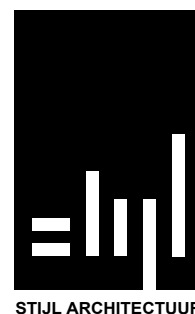

STIJL ARCHITECTUUR

### WATERSCOUING CLUBHUIS

Tekening : DO-01      Schaal : 1:100  
Werknr. : 024-1163      Datum : 26-03-2024



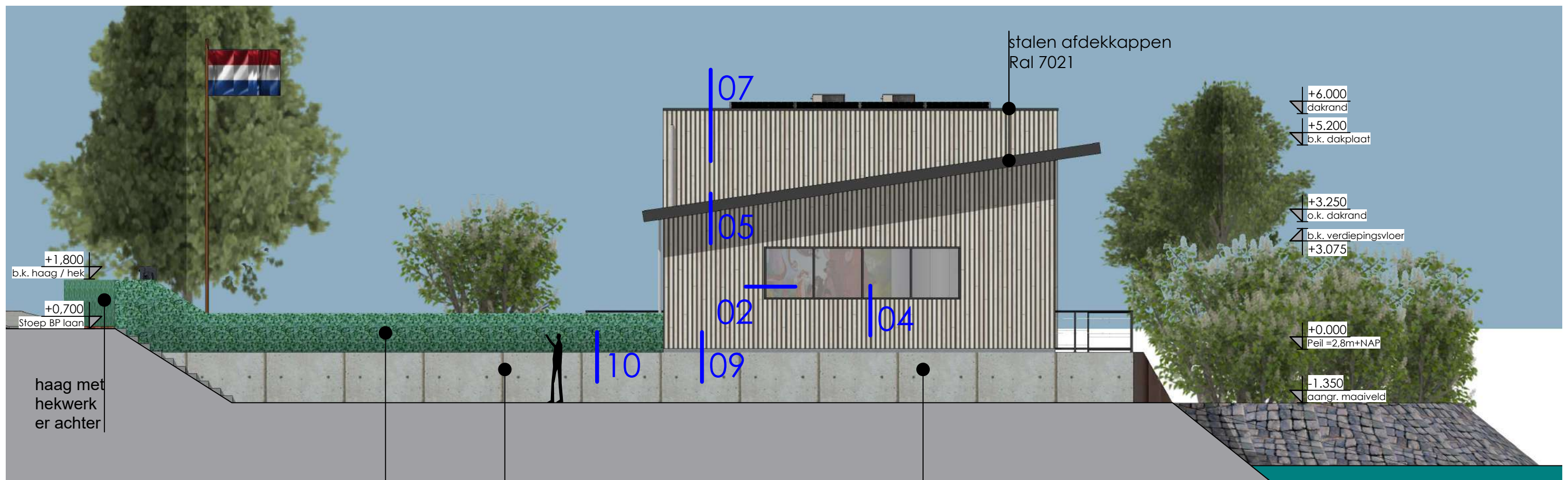
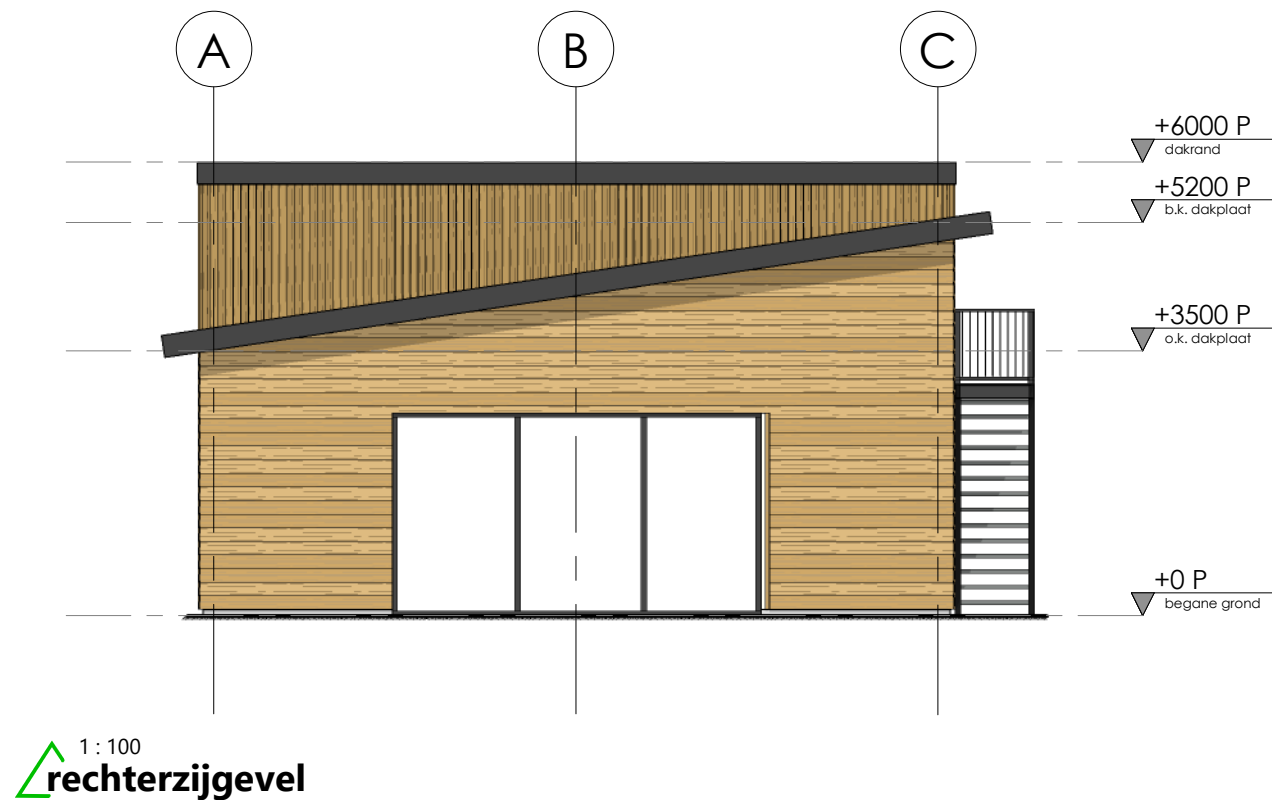

rechter zijgevel nieuwe opzet

haag met hekwerk er achter

betonnen keerwand Bosch Beton type L-200

betonnen keerwand Bosch Beton type L-200 (tpv zijgevel zonder voet ivm heipalen)

**GEVELS HUIDIG EN NIEUWE OPZET**

Stijl Architectuur BV BNA - Voorstraat 48 - 3311 ER Dordrecht  
 t. 078 6489607 - www.stijlarchitectuur.nl - info@stijlarchitectuur.nl



**WATERSCOUING CLUBHUIS**

Tekening : DO-01      Schaal : 1:100  
 Werknr. : 024-1163      Datum : 26-03-2024

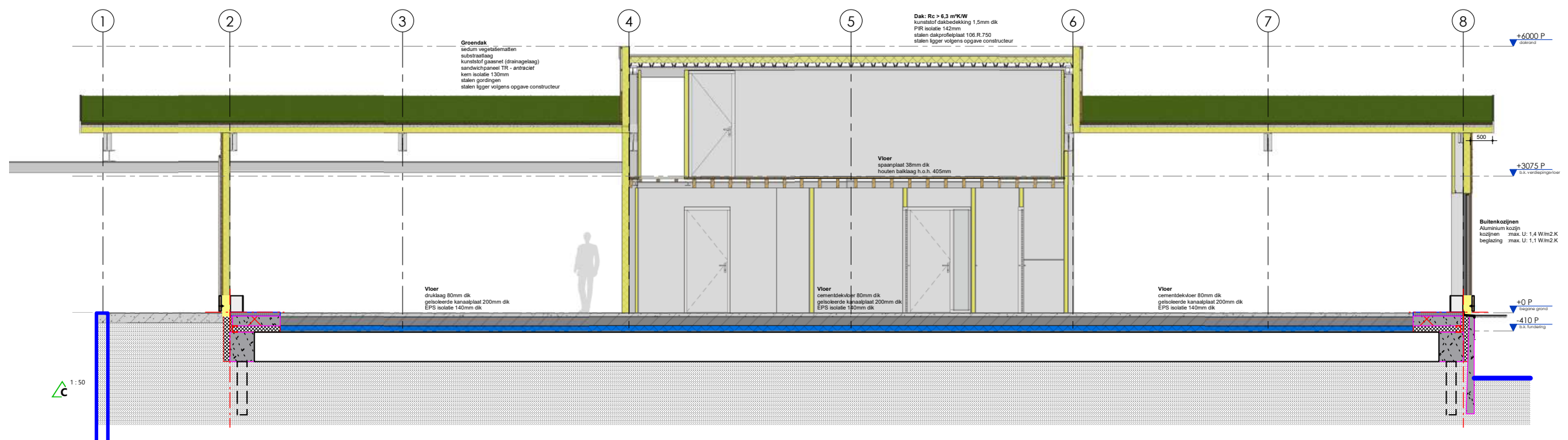
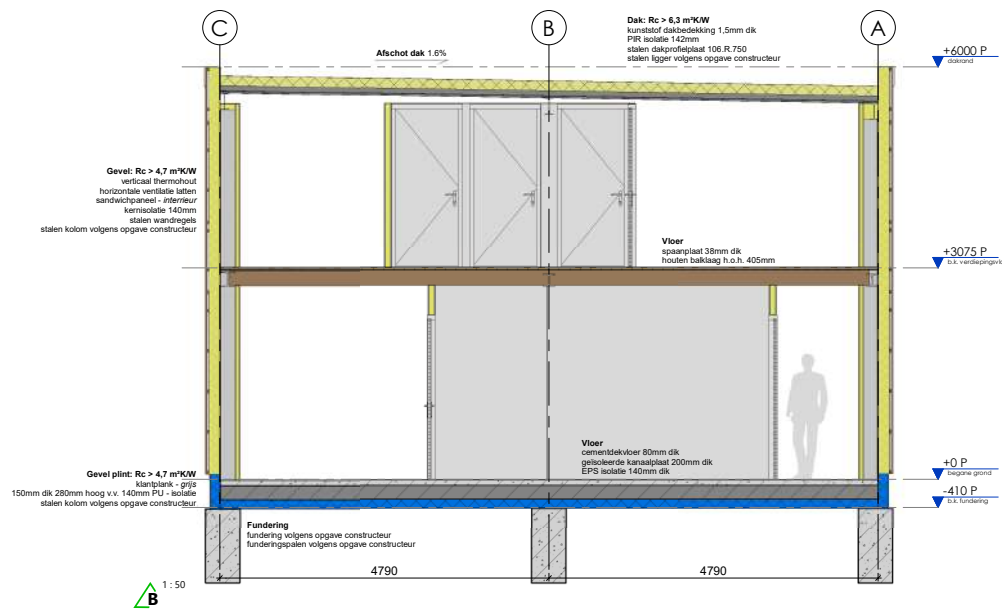
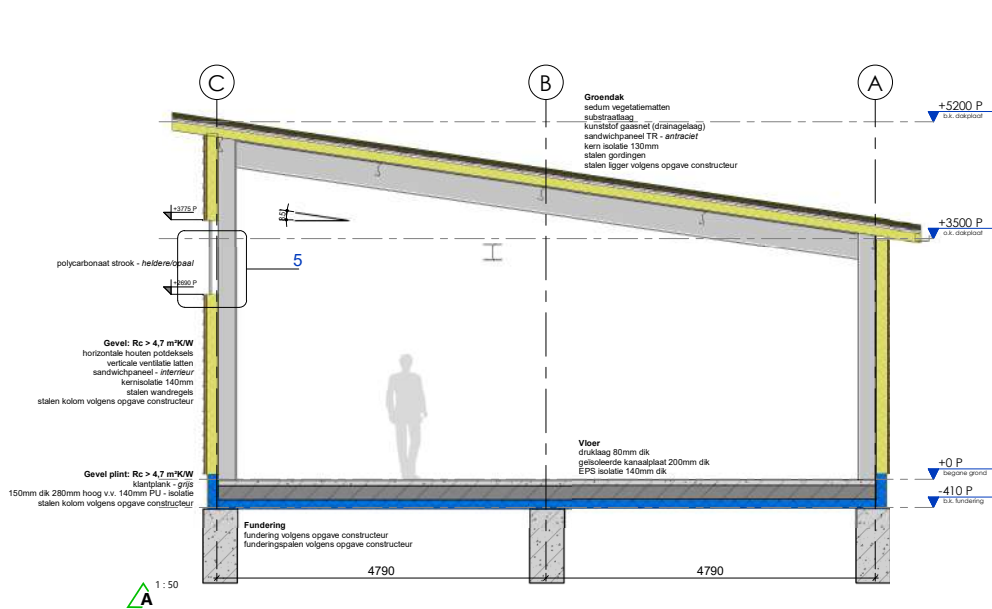

DOORSNEDEN

Stijl Architectuur BV BNA - Voorstraat 48 - 3311 ER Dordrecht  
 t. 078 6489607 - www.stijlarchitectuur.nl - info@stijlarchitectuur.nl



WATERSCOUING CLUBHUIS

Tekening : DO-01      Schaal : 1:100  
 Werknr. : 024-1163      Datum : 26-03-2024



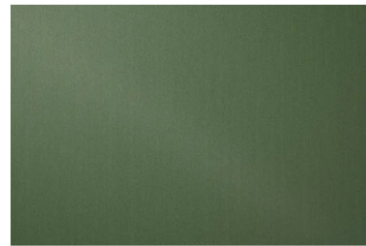
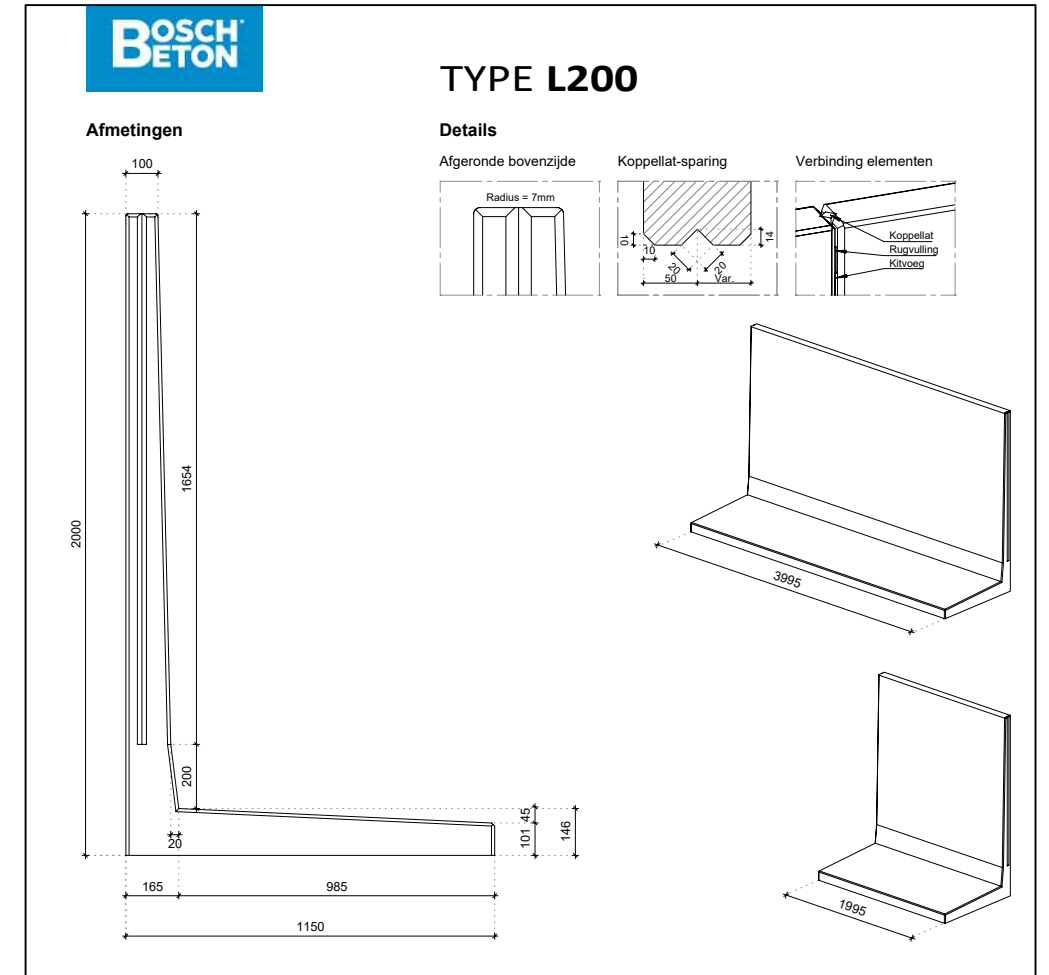
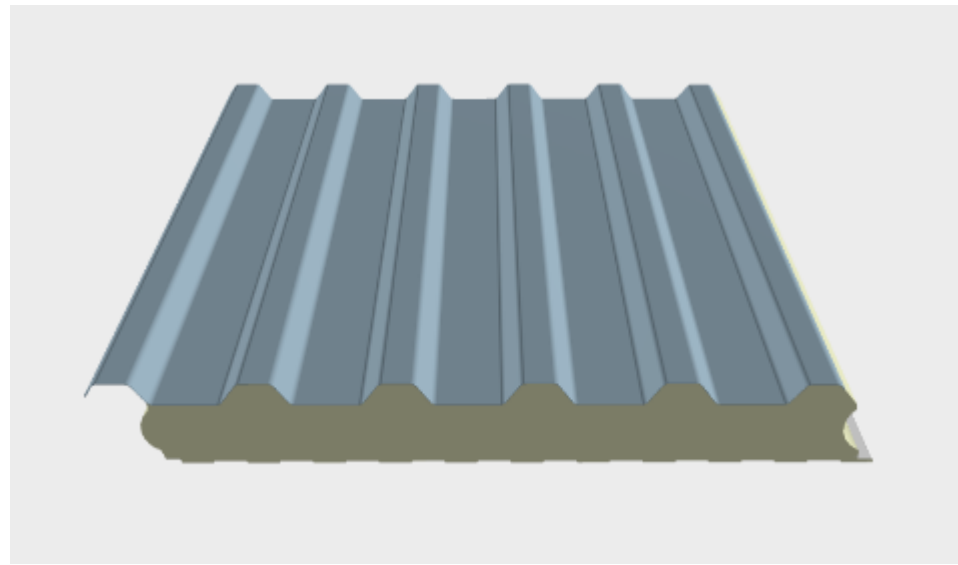

**Prisma Pegasus**  
Colorcoat Prisma®



**HPS Goosewing Grey**

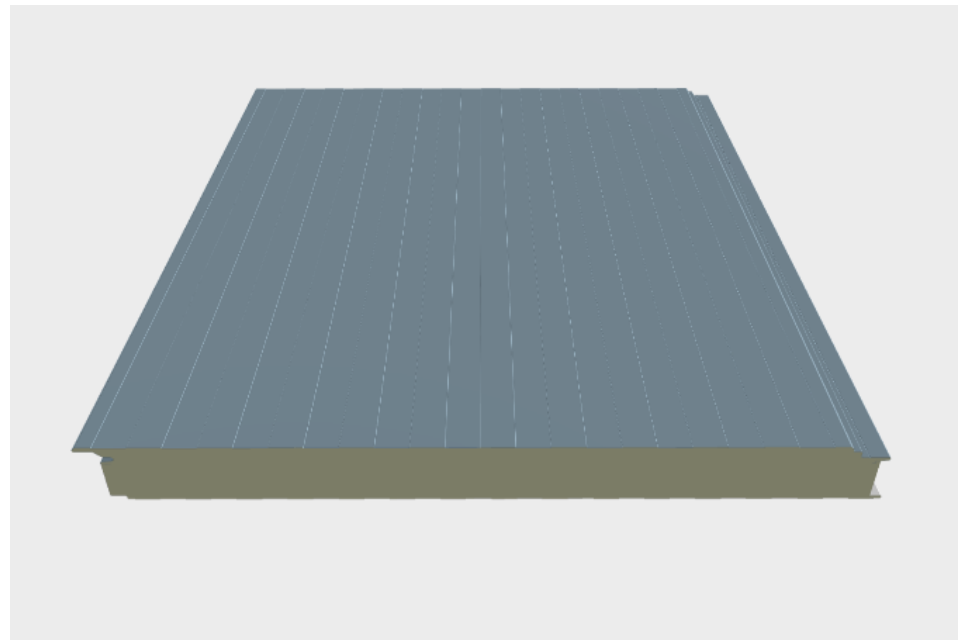

**MATERIALEN / KLEUREN**

Stijl Architectuur BV BNA - Voorstraat 48 - 3311 ER Dordrecht  
t. 078 6489607 - www.stijlarchitectuur.nl - info@stijlarchitectuur.nl



**WATERSCOUING CLUBHUIS**

Tekening : DO-01      Schaal : 1:100  
Werknr. : 024-1163      Datum : 26-03-2024

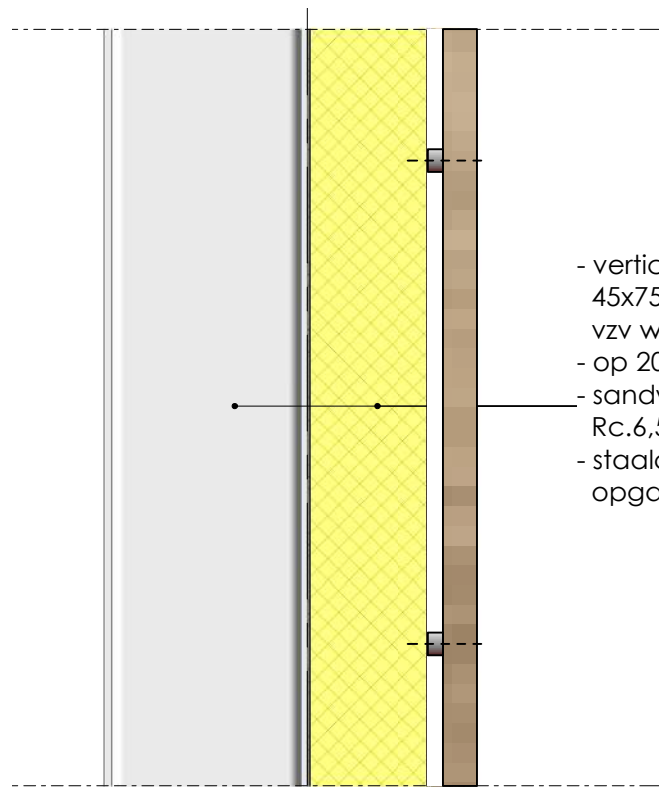

- verticale douglas delen  
45x75mm h.o.h. 120mm  
vzv weathering stain voorvergrijszer
- op 20mm ronde afstandhouders
- sandwichpaneel kerndikte 140mm  
Rc.6,59 kleur Ral 7021
- staalconstructie conform  
opgave constructeur

01

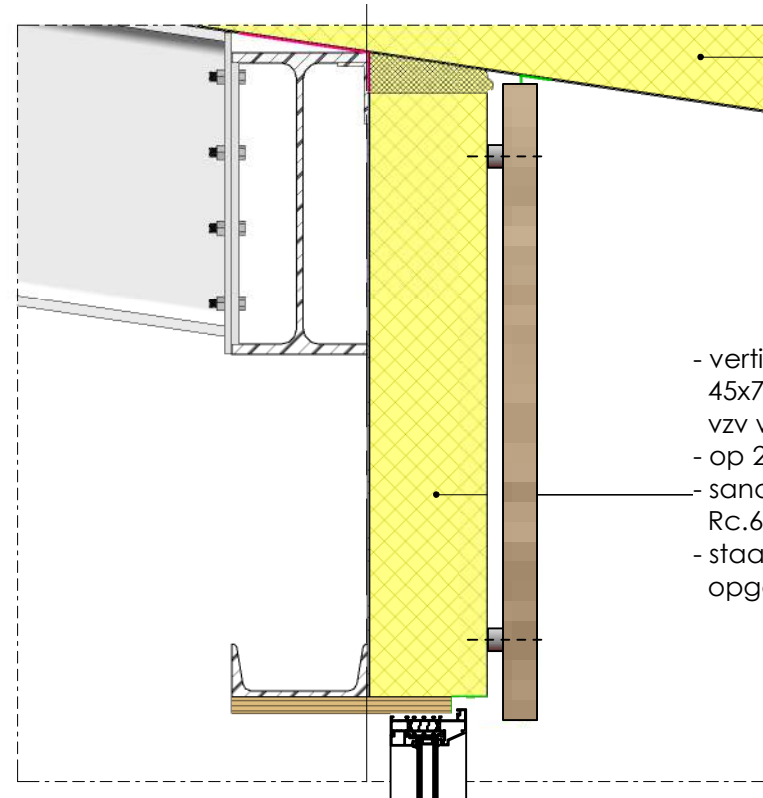

sandwichpaneel TR goosewing grey  
kern isolatie 130mm  
sedum wordt pas in later  
stadium aangebracht

- verticale douglas delen  
45x75mm h.o.h. 120mm  
vzv weathering stain voorvergrijszer
- op 20mm ronde afstandhouders
- sandwichpaneel kerndikte 140mm  
Rc.6,59 kleur Ral 7021
- staalconstructie conform  
opgave constructeur

03

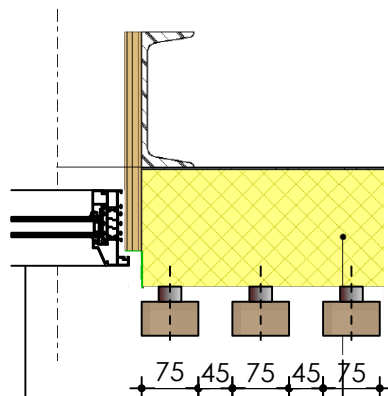

- aluminium kozijnen  
kleur Ral 7021

- verticale douglas delen  
45x75mm h.o.h. 120mm  
vzv weathering stain voorvergrijszer
- op 20mm ronde afstandhouders
- sandwichpaneel kerndikte 140mm  
Rc.6,59 kleur Ral 7021
- staalconstructie conform  
opgave constructeur

02

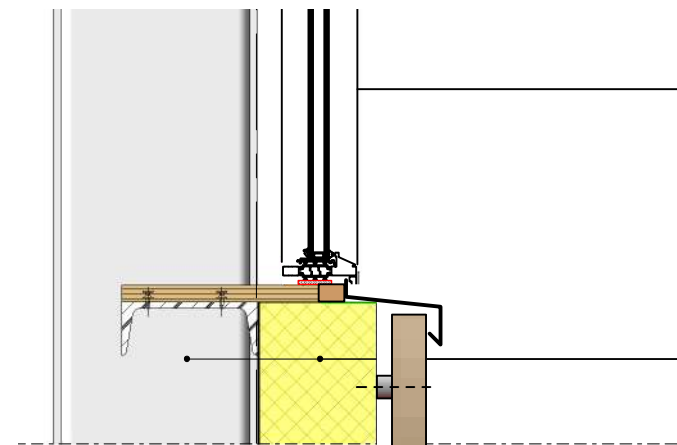

- aluminium kozijnen  
kleur Ral 7021

- verticale douglas delen  
45x75mm h.o.h. 120mm  
vzv weathering stain voorvergrijszer
- op 20mm ronde afstandhouders
- sandwichpaneel kerndikte 140mm  
Rc.6,59 kleur Ral 7021
- staalconstructie conform  
opgave constructeur

04

## PRINCIPEDetails

Stijl Architectuur BV BNA - Voorstraat 48 - 3311 ER Dordrecht  
t. 078 6489607 - www.stijlarchitectuur.nl - info@stijlarchitectuur.nl



STIJL ARCHITECTUUR

## WATERSCOUTING CLUBHUIS

Tekening : DO-01      Schaal : 1:100  
Werknr. : 024-1163      Datum : 26-03-2024



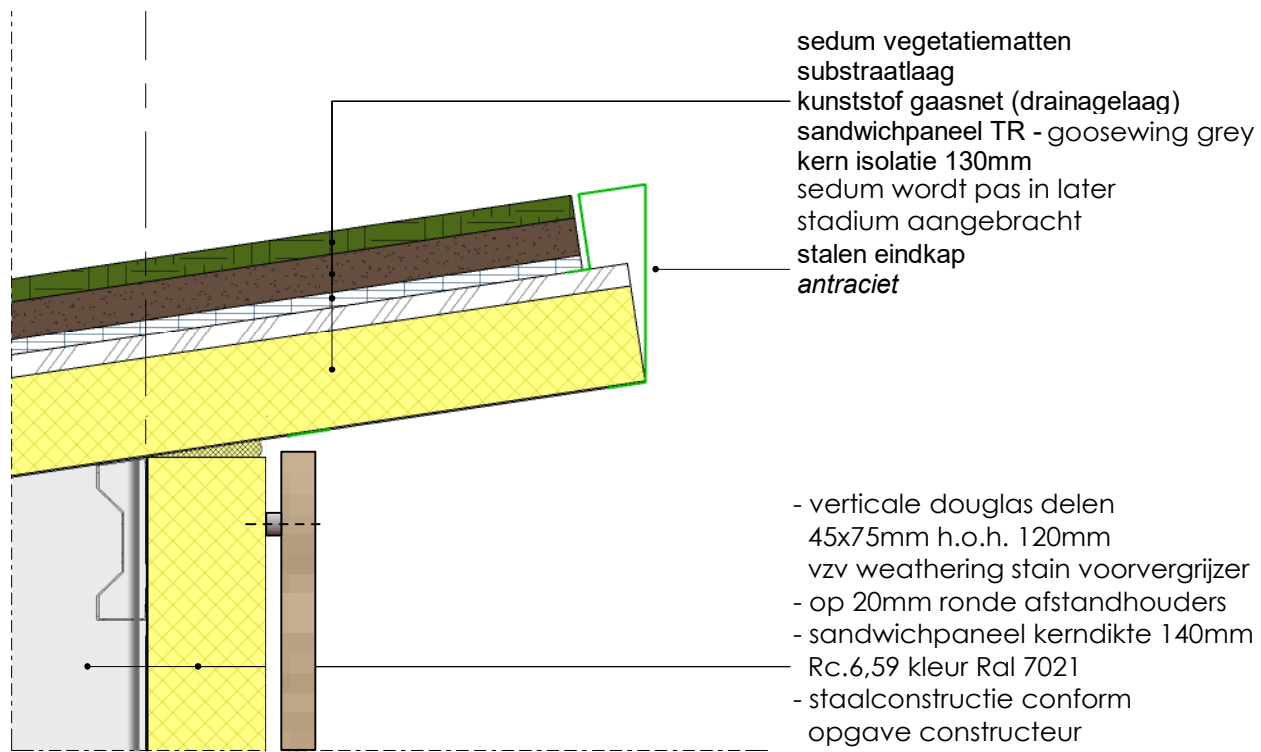

sedum vegetatiematten  
substraatlaag  
kunststof gaasnet (drainagelaag)  
sandwichpaneel TR - goosewing grey  
kern isolatie 130mm  
sedum wordt pas in later  
stadium aangebracht  
stalen eindkap  
antraciet

- verticale douglas delen  
45x75mm h.o.h. 120mm  
vzv weathering stain voorvergrijzer  
- op 20mm ronde afstandhouders  
- sandwichpaneel kerndikte 140mm  
Rc.6,59 kleur Ral 7021  
- staalconstructie conform  
opgave constructeur

05

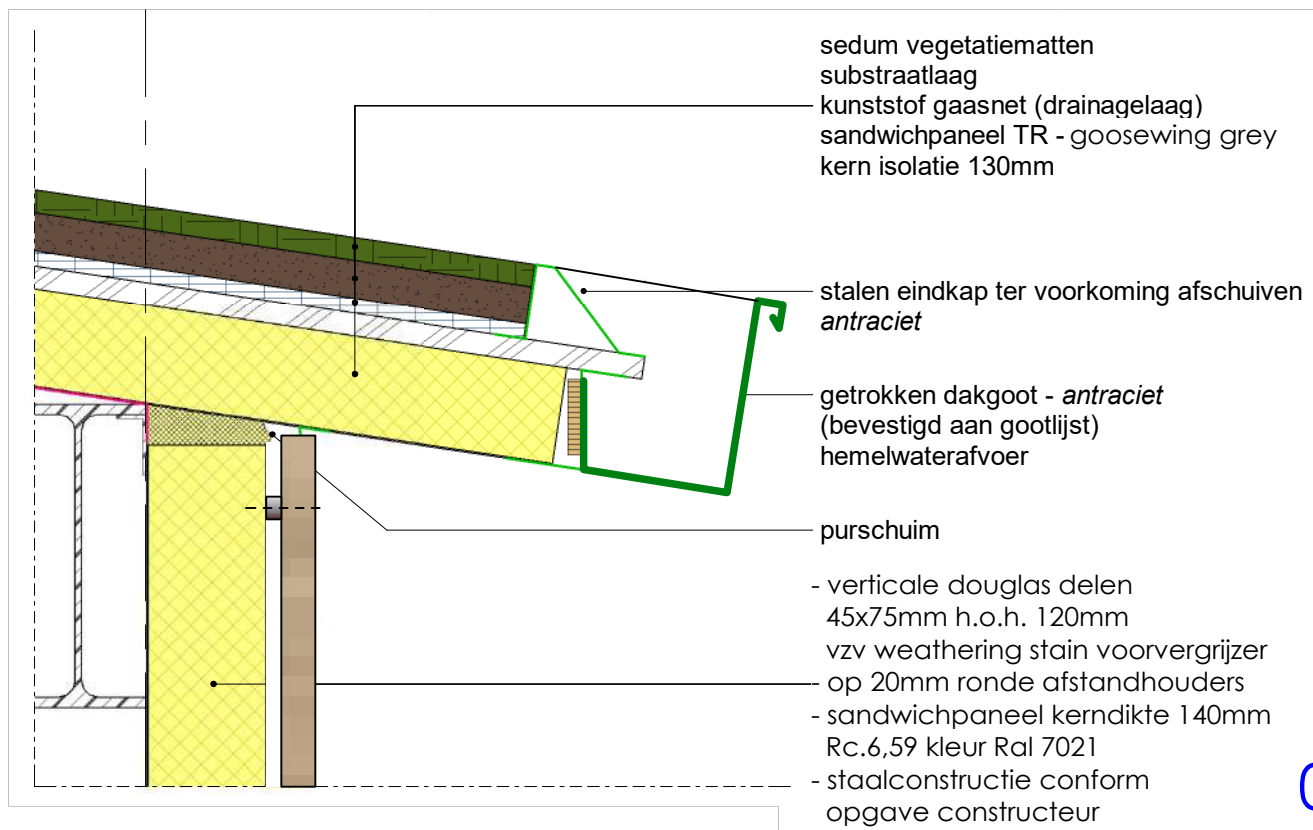

sedum vegetatiematten  
substraatlaag  
kunststof gaasnet (drainagelaag)  
sandwichpaneel TR - goosewing grey  
kern isolatie 130mm

stalen eindkap ter voorkoming afschuiven  
antraciet

getrokken dakgoot - antraciet  
(bevestigd aan gootlijst)  
hemelwaterafvoer

purschuim

- verticale douglas delen  
45x75mm h.o.h. 120mm  
vzv weathering stain voorvergrijzer  
- op 20mm ronde afstandhouders  
- sandwichpaneel kerndikte 140mm  
Rc.6,59 kleur Ral 7021  
- staalconstructie conform  
opgave constructeur

06

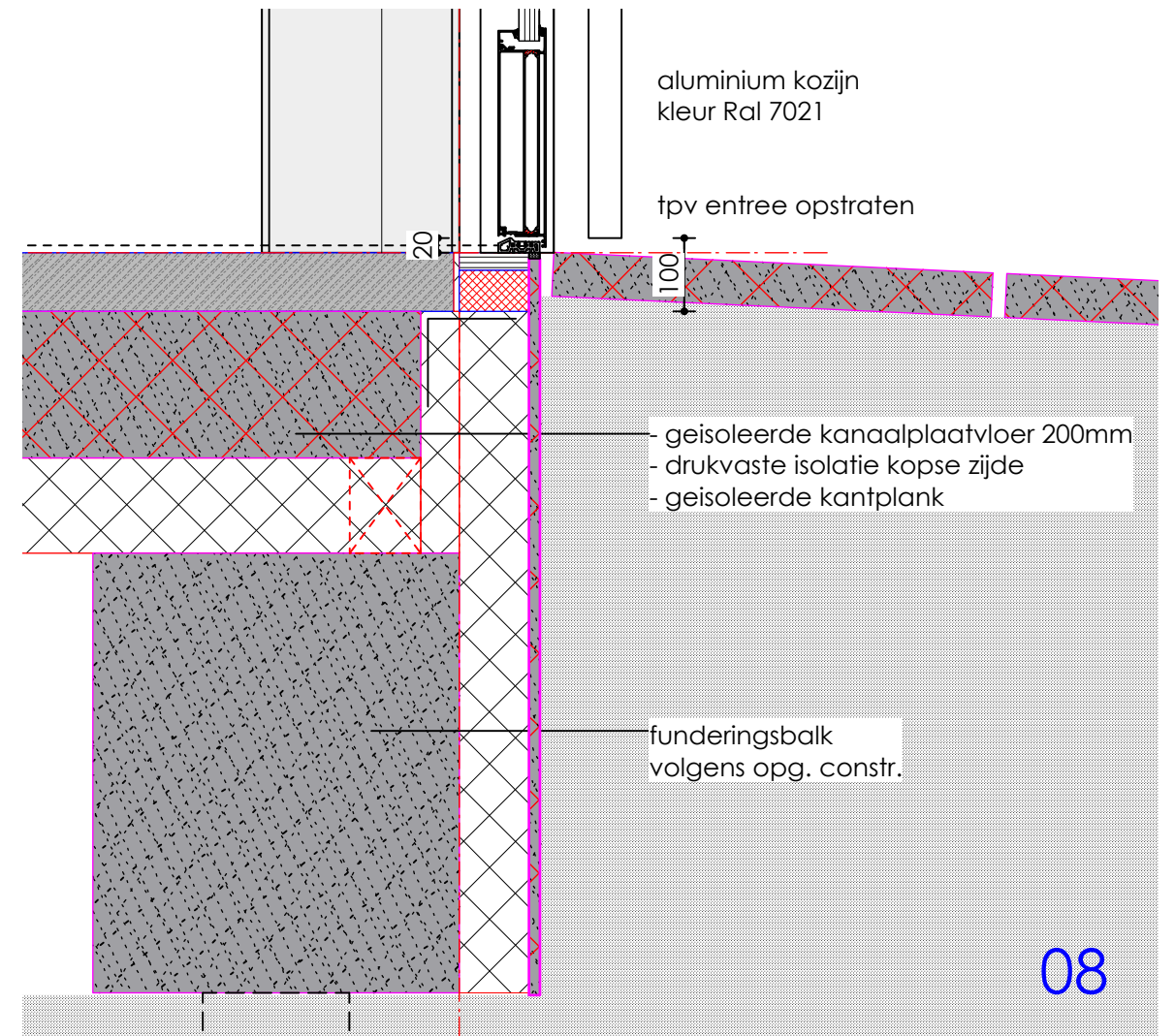

aluminium kozijn  
kleur Ral 7021

tpv entree opstraten

- geïsoleerde kanaalplaatvloer 200mm  
- drukvaste isolatie kopse zijde  
- geïsoleerde kantplank

funderingsbalk  
volgens opg. constr.

08

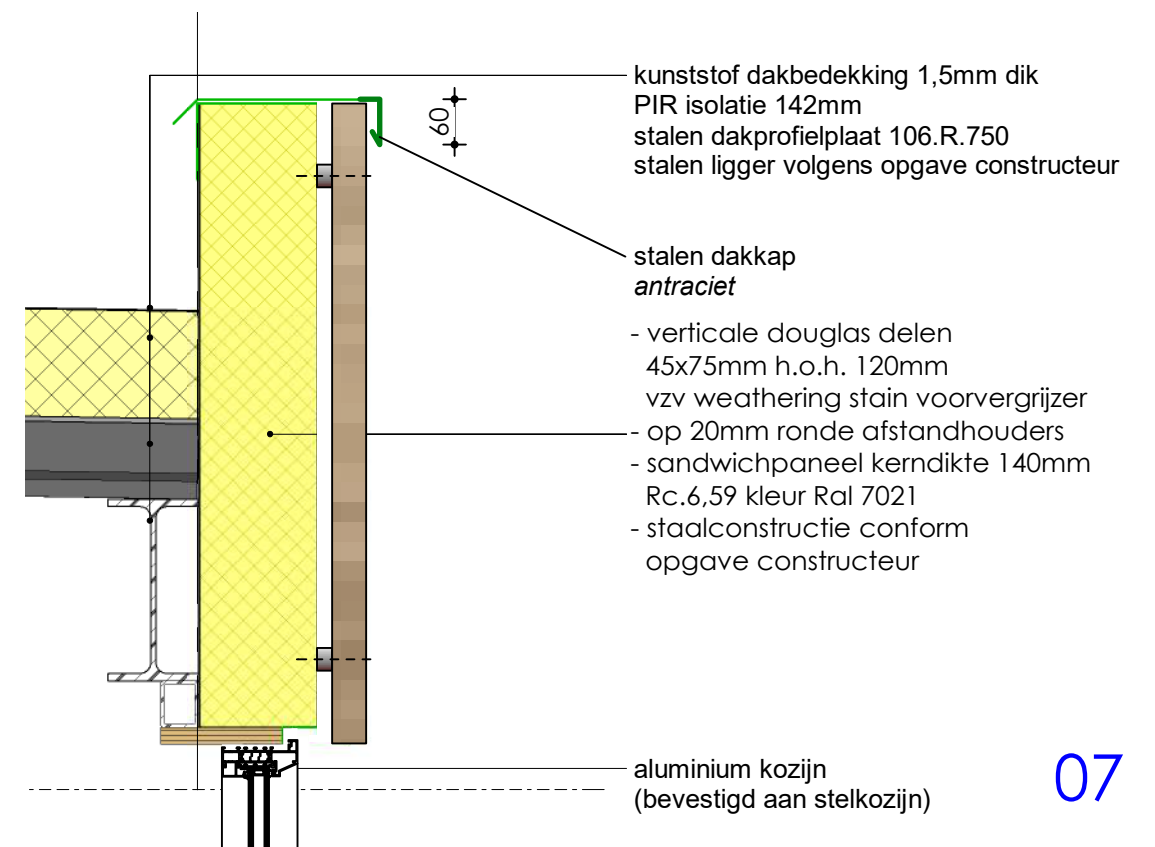

kunststof dakbedekking 1,5mm dik  
PIR isolatie 142mm  
stalen dakprofielplaat 106.R.750  
stalen ligger volgens opgave constructeur

stalen dakkap  
antraciet

- verticale douglas delen  
45x75mm h.o.h. 120mm  
vzv weathering stain voorvergrijzer  
- op 20mm ronde afstandhouders  
- sandwichpaneel kerndikte 140mm  
Rc.6,59 kleur Ral 7021  
- staalconstructie conform  
opgave constructeur

aluminium kozijn  
(bevestigd aan stelkozijn)

07

PRINCIPEDetails

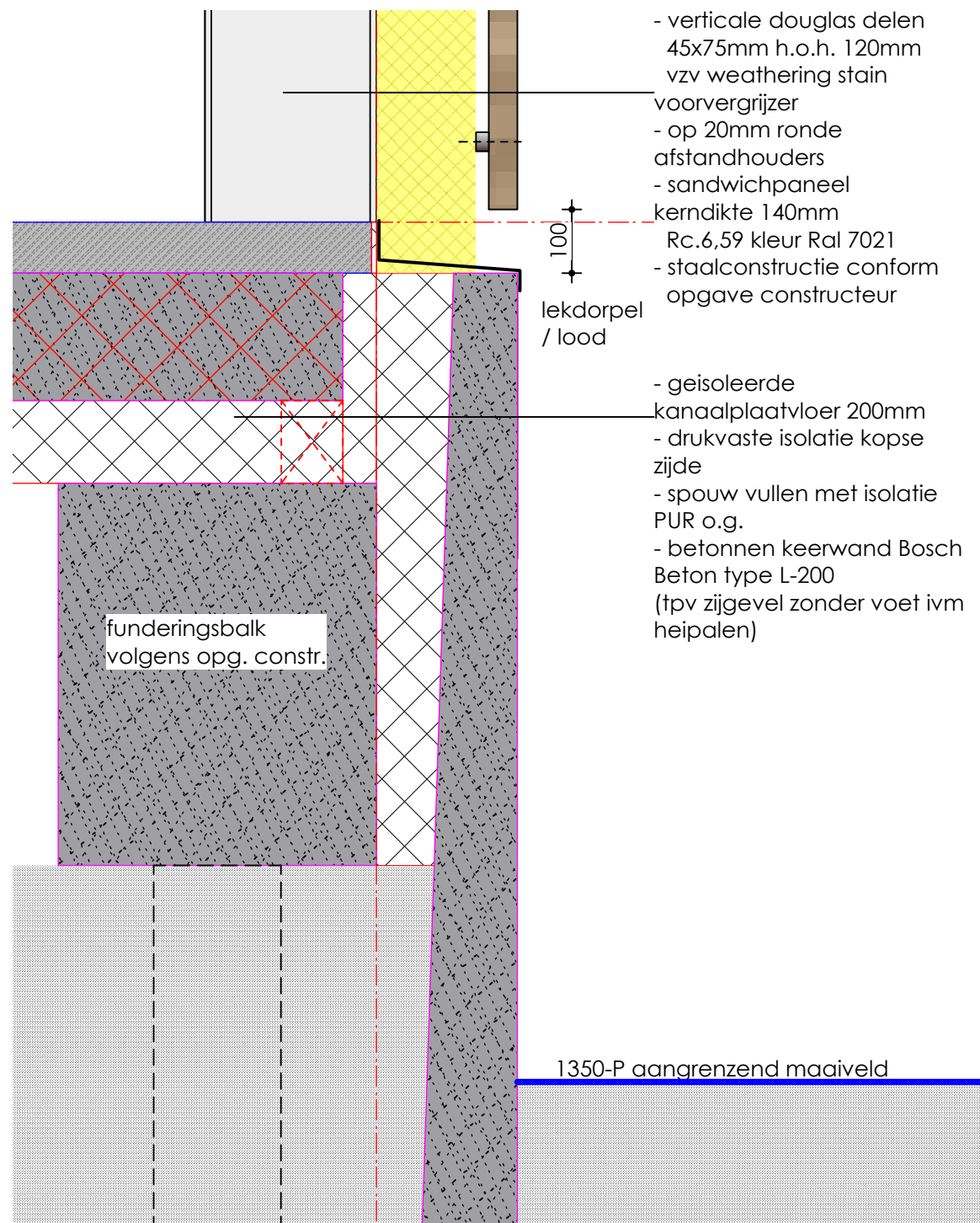

09

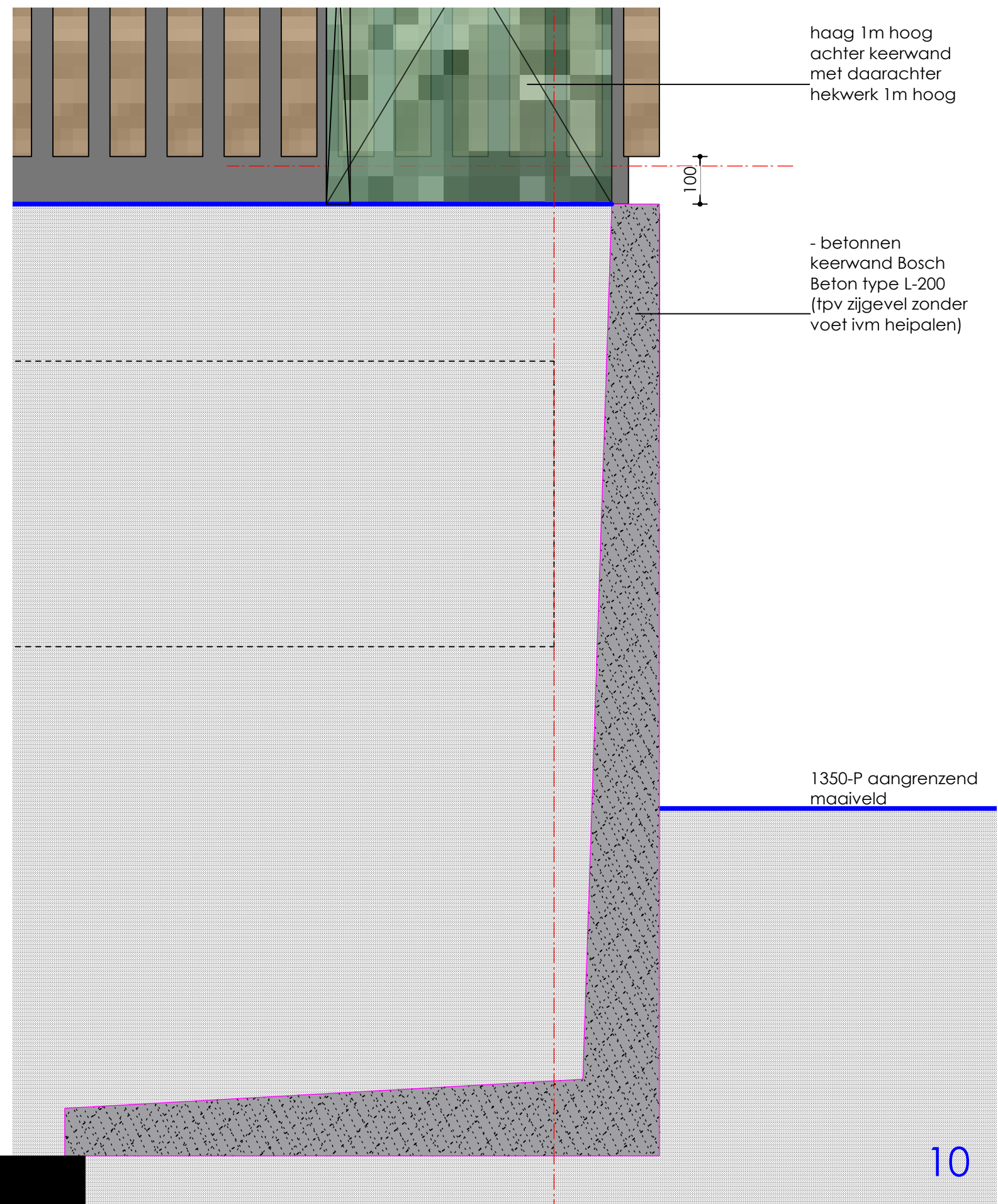

10

PRINCIPEDetails

Stijl Architectuur BV BNA - Voorstraat 48 - 3311 ER Dordrecht  
t. 078 6489607 - www.stijlarchitectuur.nl - info@stijlarchitectuur.nl



WATERSCOUTING CLUBHUIS

Tekening : DO-01      Schaal : 1:100  
Werknr. : 024-1163      Datum : 26-03-2024





## IMPRESSIE

Stijl Architectuur BV BNA - Voorstraat 48 - 3311 ER Dordrecht  
t. 078 6489607 - [www.stijlarchitectuur.nl](http://www.stijlarchitectuur.nl) - [info@stijlarchitectuur.nl](mailto:info@stijlarchitectuur.nl)



STIJL ARCHITECTUUR

### WATERSCOUING CLUBHUIS

Tekening : DO-01      Schaal :  
Werknr. : 024-1163      Datum : 26-03-2024





## IMPRESSIE

Stijl Architectuur BV BNA - Voorstraat 48 - 3311 ER Dordrecht  
t. 078 6489607 - [www.stijlarchitectuur.nl](http://www.stijlarchitectuur.nl) - [info@stijlarchitectuur.nl](mailto:info@stijlarchitectuur.nl)



### WATERSCOUTING CLUBHUIS

Tekening : DO-01      Schaal :  
Werknr. : 024-1163      Datum : 26-03-2024





## IMPRESSIE

Stijl Architectuur BV BNA - Voorstraat 48 - 3311 ER Dordrecht  
t. 078 6489607 - [www.stijlarchitectuur.nl](http://www.stijlarchitectuur.nl) - [info@stijlarchitectuur.nl](mailto:info@stijlarchitectuur.nl)



STIJL ARCHITECTUUR

### WATERSCOUITING CLUBHUIS

Tekening : DO-01      Schaal :  
Werknr. : 024-1163      Datum : 26-03-2024





## IMPRESSIE

Stijl Architectuur BV BNA - Voorstraat 48 - 3311 ER Dordrecht  
t. 078 6489607 - [www.stijlarchitectuur.nl](http://www.stijlarchitectuur.nl) - [info@stijlarchitectuur.nl](mailto:info@stijlarchitectuur.nl)



STIJL ARCHITECTUUR

### WATERSCOUITING CLUBHUIS

Tekening : DO-01      Schaal :  
Werknr. : 024-1163      Datum : 26-03-2024



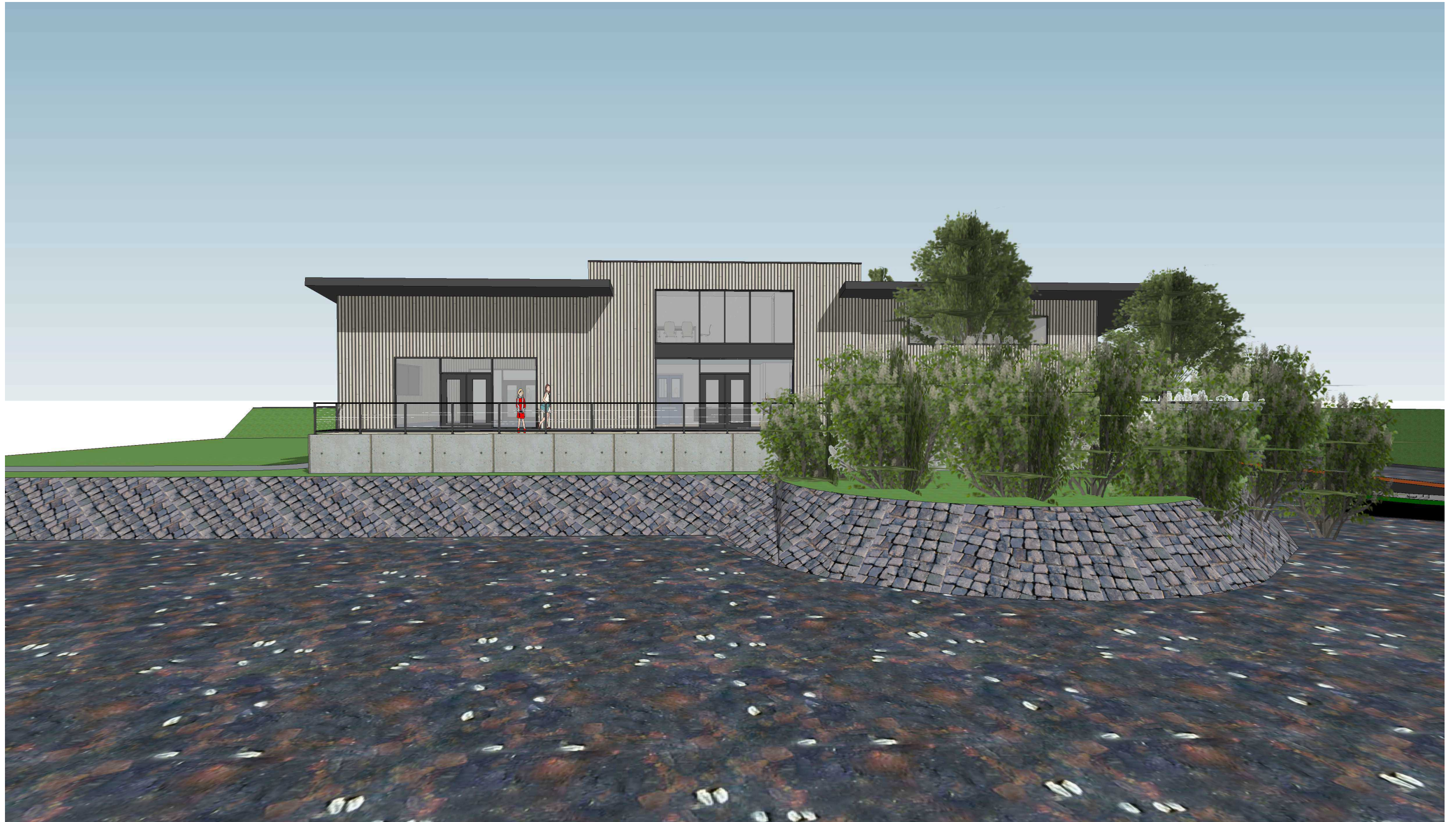

## IMPRESSIE

Stijl Architectuur BV BNA - Voorstraat 48 - 3311 ER Dordrecht  
t. 078 6489607 - [www.stijlarchitectuur.nl](http://www.stijlarchitectuur.nl) - [info@stijlarchitectuur.nl](mailto:info@stijlarchitectuur.nl)



### WATERSCOUING CLUBHUIS

Tekening : DO-01      Schaal :  
Werknr. : 024-1163      Datum : 26-03-2024



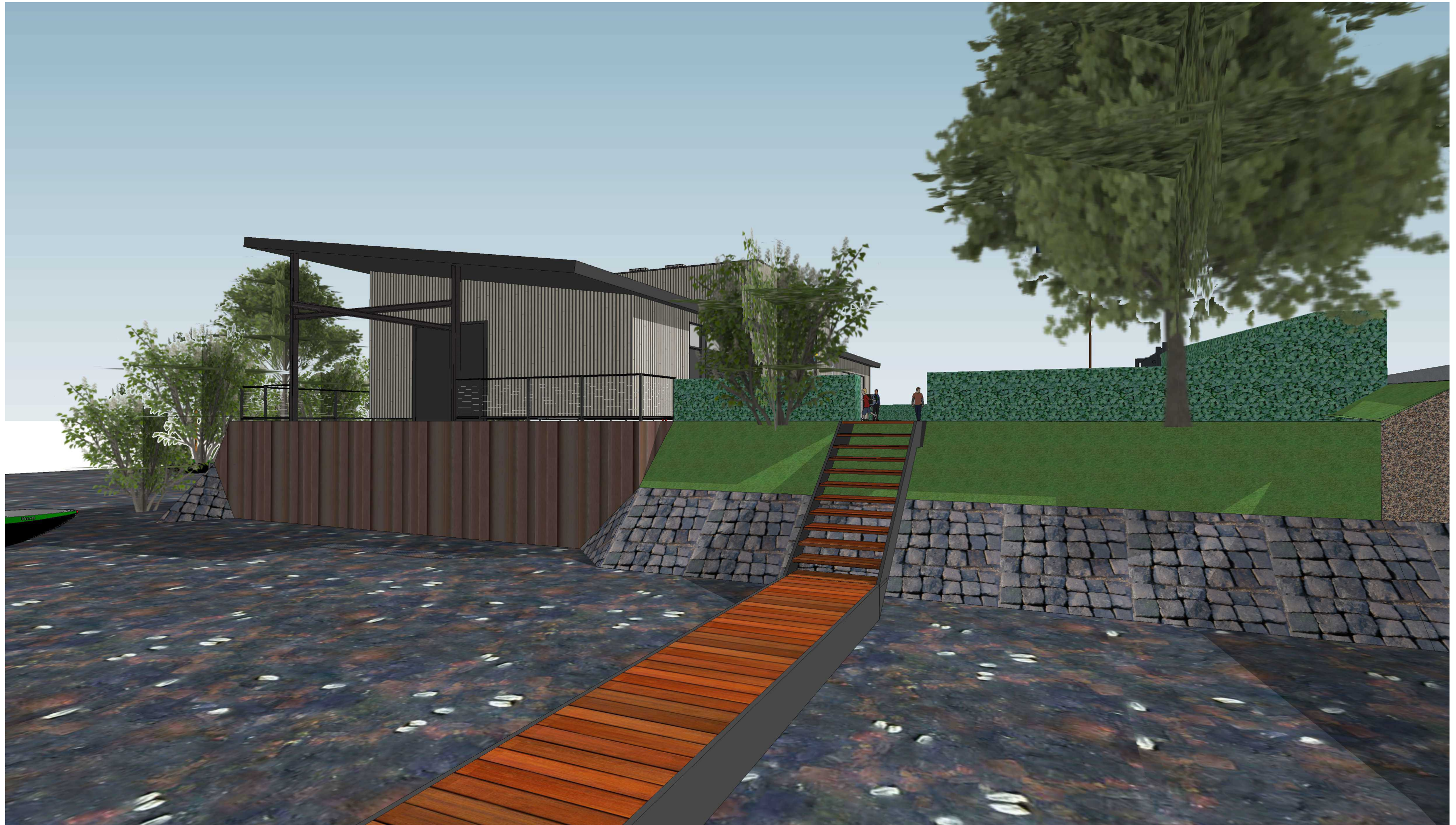

## IMPRESSIE

Stijl Architectuur BV BNA - Voorstraat 48 - 3311 ER Dordrecht  
t. 078 6489607 - [www.stijlarchitectuur.nl](http://www.stijlarchitectuur.nl) - [info@stijlarchitectuur.nl](mailto:info@stijlarchitectuur.nl)



STIJL ARCHITECTUUR

### WATERSCOUING CLUBHUIS

Tekening : DO-01      Schaal :  
Werknr. : 024-1163      Datum : 26-03-2024





## IMPRESSIE

Stijl Architectuur BV BNA - Voorstraat 48 - 3311 ER Dordrecht  
t. 078 6489607 - [www.stijlarchitectuur.nl](http://www.stijlarchitectuur.nl) - [info@stijlarchitectuur.nl](mailto:info@stijlarchitectuur.nl)



STIJL ARCHITECTUUR

### WATERSCOUING CLUBHUIS

Tekening : DO-01      Schaal :  
Werknr. : 024-1163      Datum : 26-03-2024